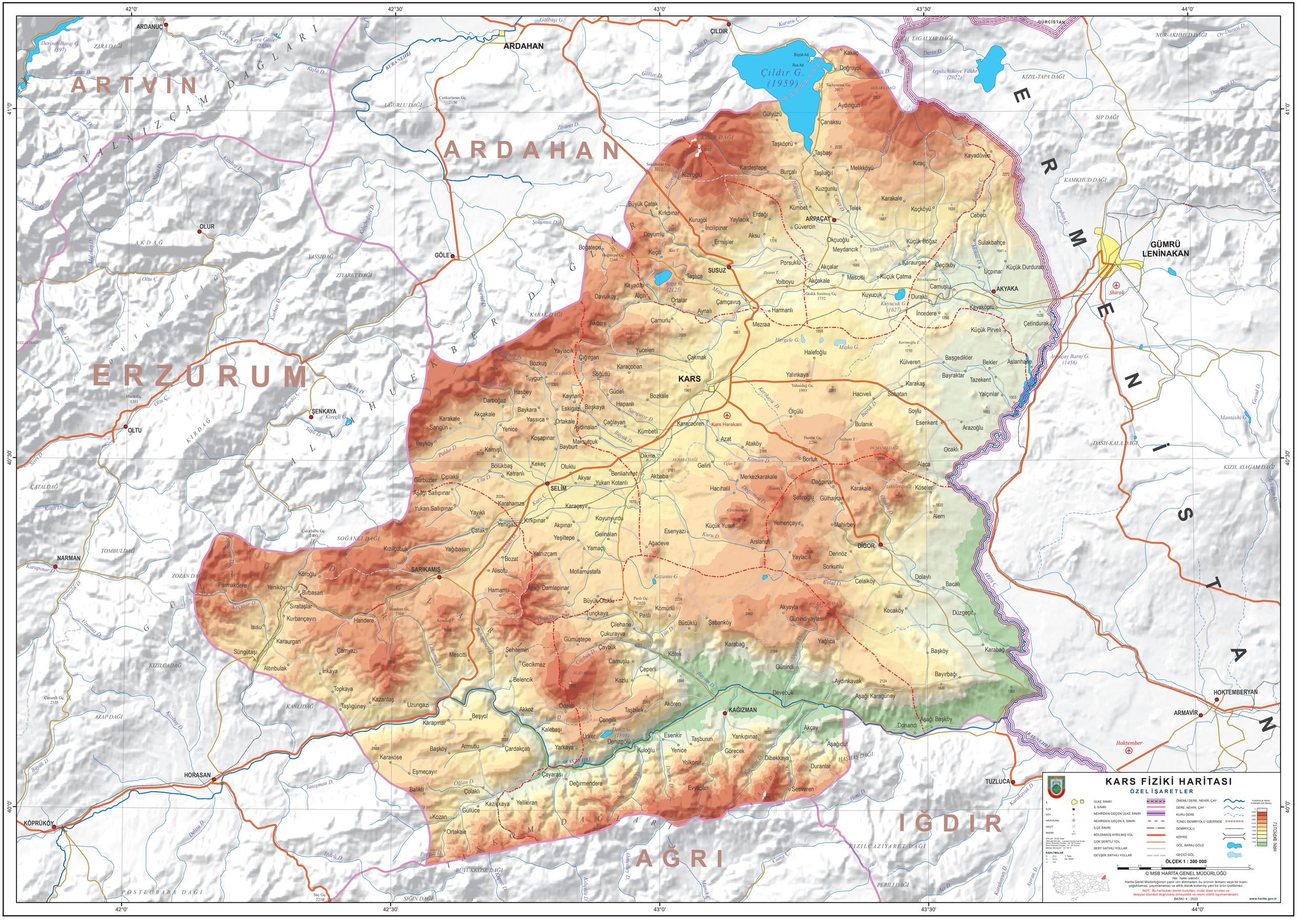
KARS FİZİKİ HARİTASI
ÖZEL İŞARETLER
İL
İLÇE
KÖY
HAVAALANI
GEÇİT
RAKIM
DATUM: WGS 1984
PROJEKSİYON: Lambert Konformal Konik
Birinci Standart Paralel : 36° 00' Kuzey
İkinci Standart Paralel : 41° 00' Kuzey
Merkez Meridyen : 44° 00' D
KISALTMALAR
Ç Çay
D Dere
G Göl
S Tepe
Kş Kişlak
ÜLKE SINIRI
İL SINIRI
NEHRİDEN GEÇEN ÜLKE SINIRI
NEHRİDEN GEÇEN İL SINIRI
İLÇE SINIRI
BÖLÜNMÜŞ AYRILMIŞ YOL
ÇOK ŞERİTLİ YOL
SERT SATIHLI YOLLAR
GEVŞEK SATIHLI YOLLAR
ÖNEMLİ DERE, NEHİR, ÇAY
DERE, NEHİR, ÇAY
KURU DERE
TÜNEL DEMİRYOLU ÜZERİNDE
DEMİRYOLU
KÖPRÜ
GÖL, BARAJ GÖLÜ
GEÇİCİ GÖL
YÜKSEKLİK RENK KADEMELERİ (Metre)
3100
2500
2000
2100
1700
1500
1300
1000
500
0
HRN: BKPICUTJ
ÖLÇEK 1 : 300 000
0 3,5 7 14 21 Km.
© MSB HARİTA GENEL MÜDÜRLÜĞÜ
Her hakkı saklıdır.
Harita Genel Müdürlüğünün yazılı izni alınmadan, bu ürünün tamamı veya bir kısmı çoğaltılamaz, yayımlanamaz ve altlık olarak kullanılıp yeni bir ürün üretilemez.
NOT: Bu haritadaki devlet hudutları, mülki idare sınırları ve detaylar standart doğruluklta dinayabilir ve resmi nitelik taşımamaktadır.
BASKI: 4 - 2023
www.harita.gov.tr
42°0'
42°30'
43°0'
43°30'
44°0'
41°0'
40°30'
40°0'
ARTVİN
ARDAHAN
ERZURUM
KARS
AĞRI
IĞDIR
ERMENİSTAN
GÜRCİSTAN
ARDANUÇ
ÇILDIR
OLUR
GÖLE
SUSUZ
ARPAÇAY
AKYAKA
GÜMRÜ
LENİNAKAN
ŞENKAYA
OLTU
SELİM
SARIKAMIŞ
DİGOR
NARMAN
KAĞIZMAN
HOKTEMBERYAN
ARMAVİR
HORASAN
TUZLUCA
KÖPRÜKÖY
Çıldır G. (1959)
Arpaçay Baraj G. (1456)
Deniz G. (1898)
Kara Göller (2850)
Derinez Baraj G. (397)
Kars Harakani
Shirak
Hoktember
ARAS NEHRİ
KURA NEHRİ
ARPAÇAY NEHRİ
ARPA Ç.
YALNIZÇAM DAĞLARI
ALADAĞLAR
KARS DAĞLARI
ALLAHUEKBER DAĞLARI
DOĞUBEYAZIT DAĞLARI
ZARA DAĞI
AKDAĞ
YASSIDAĞ
ZİYARET DAĞI
KABAK DAĞI
KIZIR DAĞI
UĞURLU DAĞI
SOĞANLI DAĞI
ÇATALDAĞ
TOMBULDAĞ
ZOZAN DAĞI
KIZILCADAĞ
KANLIDAĞ
AZAP DAĞI
BÜYÜKKÖSE DAĞI
SIĞIN DAĞI
POSTLUBABA DAĞI
KIZILCAZİYARET DAĞI
PERİLİ DAĞI
DASH-KALA DAĞI
KIZIL AYAGAM DAĞI
KAMKHUD DAĞI
SIP DAĞI
KIZIL-TAPA DAĞI
NUR-AKHMED DAĞI
HAŞHAŞ DAĞI
Arpilichskoye Vdkhr. (2022)