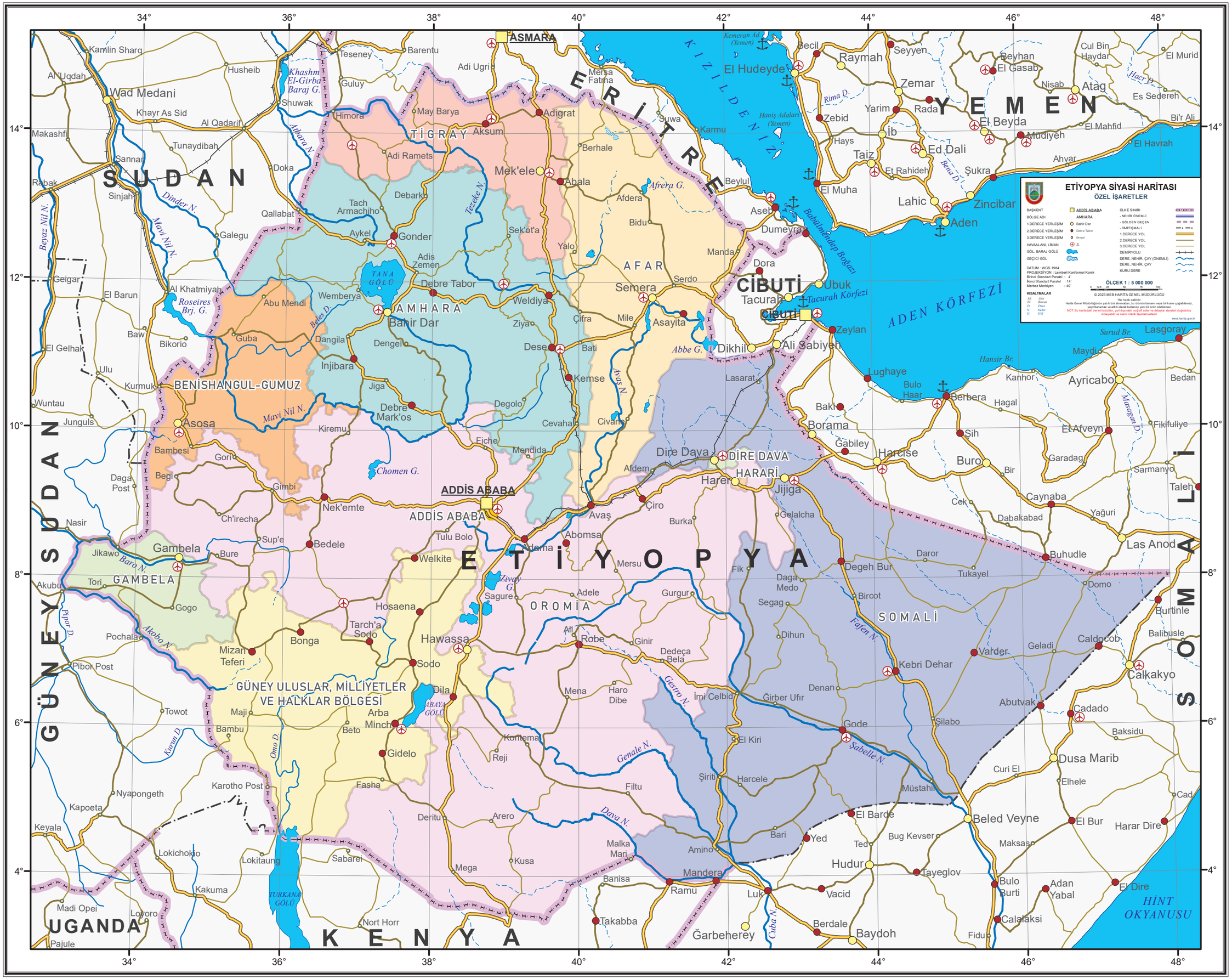
ETİYOPYA SİYASİ HARİTASI
ÖZEL İŞARETLER
BAŞKENT
BÖLGE ADI
1.DERECE YERLEŞİM
2.DERECE YERLEŞİM
3.DERECE YERLEŞİM
HAVAALANI, LİMAN
GÖL, BARAJ GÖLÜ
GEÇİCİ GÖL
ADDİS ABABA
AMHARA
Bahir Dar
Debre Tabor
Dengel
ÜLKE SINIRI
- NEHİR ÖNEMLİ
- GÖLDEN GEÇEN
- TARTIŞMALI
1.DERECE YOL
2.DERECE YOL
3.DERECE YOL
DEMİRYOLU
DERE, NEHİR, ÇAY (ÖNEMLİ)
DERE, NEHİR, ÇAY
KURU DERE
DATUM : WGS 1984
PROJEKSİYON : Lambert Konformal Konik
Birinci Standart Paralel : 4°
İkinci Standart Paralel : 14°
Merkez Meridyen : 40°
ÖLÇEK 1 : 5 000 000
0 12,5 25 50 75 100
KISALTMALAR
Ad. Ada
Br. Burun
D. Dere
N. Nehir
G. Göl
© 2023 MSB HARİTA GENEL MÜDÜRLÜĞÜ
Her hakkı saklıdır.
Harita Genel Müdürlüğünün yazılı izni alınmadan, bu izinin tamamı veya bir kısmı çoğaltılamaz, yayınlanamaz ve altında olarak kullanılıp yeni bir ürün üretilemez.
NOT: Bu haritadaki devlet hudutları, yurt dışındaki coğrafi adlar ve detaylar standart doğrulukta olmayabilir ve resmi niteliği taşımamaktadır.
www.harita.gov.tr
ASMARA
ERİTRE
KIZILDENİZ
El Hudeyde
YEMEN
Kemeran Ad. (Yemen)
Hanış Adaları (Yemen)
Rima D.
Bena D.
Hacr D.
Babülmendep Boğazı
ADEN KÖRFEZİ
Tacurah Körfezi
CİBUTİ
Surud Br.
Hansir Br.
Masagan D.
Afrera G.
Abbe G.
Chomen G.
Ziway G.
Roseires Brj. G.
TANA GÖLÜ
ABAYA GÖLÜ
TURKANA GÖLÜ
Beyaz Nil N.
Mavi Nil N.
Dinder N.
Atbara N.
Tekeze N.
Baro N.
Akobo N.
Pibor D.
Kurun D.
Omo D.
Gestro N.
Genale N.
Dava N.
Fafen N.
Şabelle N.
Cuba N.
Avas N.
Awash
Khashm El-Girba Baraj G.
SUDAN
GÜNEY SUDAN
ETİYOPYA
KENYA
UGANDA
SOMALİ
GÜNEY SOMALİ
HİNT OKYANUSU
AMHARA
TİGRAY
AFAR
DİRE DAVA
HARARİ
OROMİA
GAMBELA
BENİSHANGUL-GUMUZ
GÜNEY ULUSLAR, MİLLİYETLER VE HALKLAR BÖLGESİ
Wad Medani
Khartoum
Kamlin Sharq
Al Uqdah
Khayr As Sid
Al Qadarif
Makashfi
Sannar
Sinjah
Rabak
Geigar
El Barun
Al Khatmiyah
El Gelhak
Wuntau
Junguls
Kurmuk
Ulu
Baw
Bikoro
Guba
Asosa
Bambesi
Daga Post
Begi
Gori
Gimbi
Nasir
Jikawo
Gambela
Akubu
Tori
Gogo
Pochala
Pibor Post
Towot
Maji
Bambu
Karotho Post
Nyapongeth
Kapoeta
Keyala
Lokichokio
Lokitaung
Kakuma
Madi Opei
Loyoro
Pajule
Nort Horr
Sabarei
Husheib
Shuwak
Teseney
Guluy
Barentu
Himora
Adi Ugri
May Barya
Adi Ramets
Aksum
Adigrat
Mersa Fatma
Suwa
Karmu
Berhale
Mek'ele
Abala
Afdera
Bidu
Beylul
Aseb
Dumeyra
Dora
Ubuk
Tacurah
Zeylan
Ali Sabiyen
Dikhil
Lasarat
Baki
Borama
Gabiley
Harcise
Buro
Bir
Şih
El Afveyn
Fikifuliye
Lasgoray
Maydi
Ayricabo
Bedan
Kanhor
Hagal
Berbera
Bulo Haar
Lughaye
Zemar
Rada
Yarim
Zebid
Hays
İb
Taiz
Et Rahideh
Ed Dali
El Muha
Lahic
Aden
Şukra
Zincibar
Seyyen
Raymah
Secil
Beyhan
El Gasab
Cul Bin Haydar
El Murid
Nisab
Atag
Es Sedereh
El Beyda
Müdiyeh
El Mahfid
Bi'r Ali
El Havrah
Ahvar
Tawila
Debarkı
Tach Armachiho
Aykel
Gonder
Adis Zemen
Debre Tabor
Wemberya
Abu Mendi
Dangila
Injibara
Jiga
Debre Mark'os
Dengel
Weldiya
Ziya
Çifra
Mile
Asayita
Semera
Serdo
Manda
Yalo
Sek'ot'a
Dese
Bati
Kemse
Degolo
Cevahal
Civana
Kiremu
Eiche
Mendida
Chiro
Burka
Afdem
Harer
Jijiga
Gelalcha
Çeki
Dabakabad
Caynaba
Yağuri
Sarmanyo
Taleh
Garadag
Daror
Tukayel
Buhudle
Las Anod
Domo
Burtinle
Balibusle
Caldocob
Calkakyo
Geladi
Varder
Kebri Dehar
Degeh Bur
Bircot
Dihun
Segag
Daga Medo
Fik
Gurgur
Ginir
Dedeça Bela
Robe
Atl
Mersu
Adele
Abomsa
Adama
Avaş
Ziway
Sagure
Hawassa
Sodo
Dila
Arba Minch
Gidelo
Bonga
Mizan Teferi
Tarch'a Sodo
Hosaena
Welkite
Tulu Bolo
Bedele
Nek'emte
Ch'irecha
Sup'e
Bure
Mena
Haro Dibe
İmi Celbid
Girber Ufir
Denan
Gode
Şilabo
Abutvak
Cadado
Baksidu
Dusa Marib
Curi El
Elhele
Cad
Harar Dire
El Bur
Beled Veyne
Maksas
Bug Kevser
Ted
Yed
El Barde
Bari
Müstahil
Harcele
Şiriti
El Kiri
Reji
Kontema
Fasha
Deritu
Arero
Kusa
Mega
Banisa
Malka Mari
Amino
Mandera
Ramu
Luk
Takabba
Garbeherey
Berdale
Baydoh
Vacid
Hudur
Tayeglov
Bulo Burti
Calalaksi
Fidu
Adan Yabal
El Dire
Filtu
Dera
Kemse
Cevahal
Fiche
Dire Dava
Afdem
Harer
Jijiga
Çiro
Avaş
Abomsa
Adama