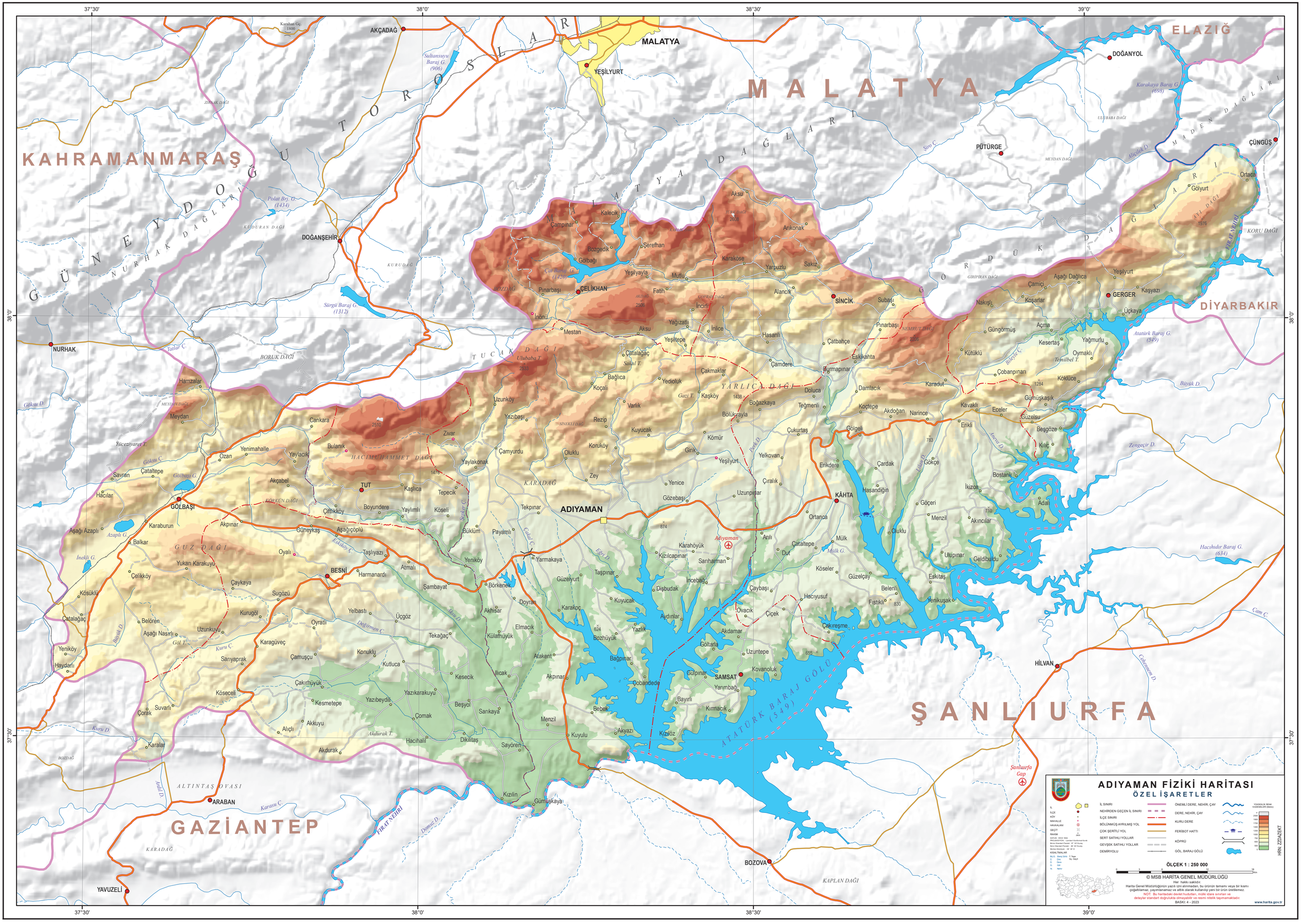
ADIYAMAN FİZİKİ HARİTASI
ÖZEL İŞARETLER
İL SINIRI
İLÇE
KÖY
MAHALLE
HAVAALANI
GEÇİT
RAKIM
DATUM : WGS 1984
PROJEKSİYON : Universal Transverse Mercator
Birim Standart Paralel : 34° 30' 00.000000
Merkez Meridyan : 39° 30' 0
KISALTMALAR
B.G.E. : Baraj Gölü
Ç. : Çay
D. : Dere
G. : Göl
N. : Nehir
T. : Tepe
Ğ. : Ğeçit
İL SINIRI
NEHRDEN GEÇEN İL SINIRI
İLÇE SINIRI
BÖLÜNMÜŞ AYRILMIŞ YOL
ÇOK ŞERİTLİ YOL
SERT SATIHLI YOLLAR
GEVŞEK SATIHLI YOLLAR
DEMİRYOLU
ÖNEMLİ DERE, NEHİR, ÇAY
DERE, NEHİR, ÇAY
KURU DERE
FERİBOT HATTI
KÖPRÜ
GÖL, BARAJ GÖLÜ
YÜKSEKLİK RENKİ KADEMELERİ (Metre)
2500
1500
1250
1000
750
500
250
0
HRN. ZDDZEKT
ÖLÇEK 1 : 250 000
0 3 6 12 18 Km
© MSB HARİTA GENEL MÜDÜRLÜĞÜ
Her hakkı saklıdır.
Harita Genel Müdürlüğünün yazılı izni alınmadan, bu ürünün tamamı veya bir kısmı çoğaltılamaz, yayımlanamaz ve aktif olarak kullanılıp yeni bir ürün üretilemez.
NOT: Bu haritadaki devlet hudutları, mülki idare sınırları ve detaylar standart doğruluğa olmayabilir ve resmi niteliğe taşımamaktadır.
BASKI: 4 - 2023
www.harita.gov.tr
37°30'
38°0'
38°30'
39°0'
MALATYA
ELAZIĞ
KAHRAMANMARAŞ
DİYARBAKIR
ŞANLIURFA
GAZİANTEP
ADIYAMAN
AKÇADAĞ
YEŞİLYURT
DOĞANYOL
PÜTÜRGE
ÇÜNGÜŞ
DOĞANŞEHİR
NURHAK
ÇELİKHAN
SİNCİK
GERGER
GÖLBAŞI
TUT
BESNİ
KÂHTA
SAMSAT
HİLVAN
ARABAN
YAVUZELİ
BOZOVA
Şanlıurfa Gap
Adıyaman
ATATÜRK BARAJ GÖLÜ (549)
FIRAT NEHRİ
ALTINTAŞ OVASI
TOROSLAR
GÜNEYDOĞU TOROSLARI
MALATYA DAĞLARI
MADEN DAĞLARI
ÖRDÜK DAĞLARI
TUCAK DAĞI
YARLICA DAĞI
HACIMUHAMMET DAĞI
KARADAĞ
GÜZ DAĞI
KAPLAN DAĞI
Sürgü Baraj G. (1312)
Çat Baraj G. (1420)
Atatürk Baraj G. (549)
Hacıhıdır Baraj G. (634)
Karakaya Baraj G. (698)
Sultansuyu Baraj G. (906)
Polat Brj. G. (1434)