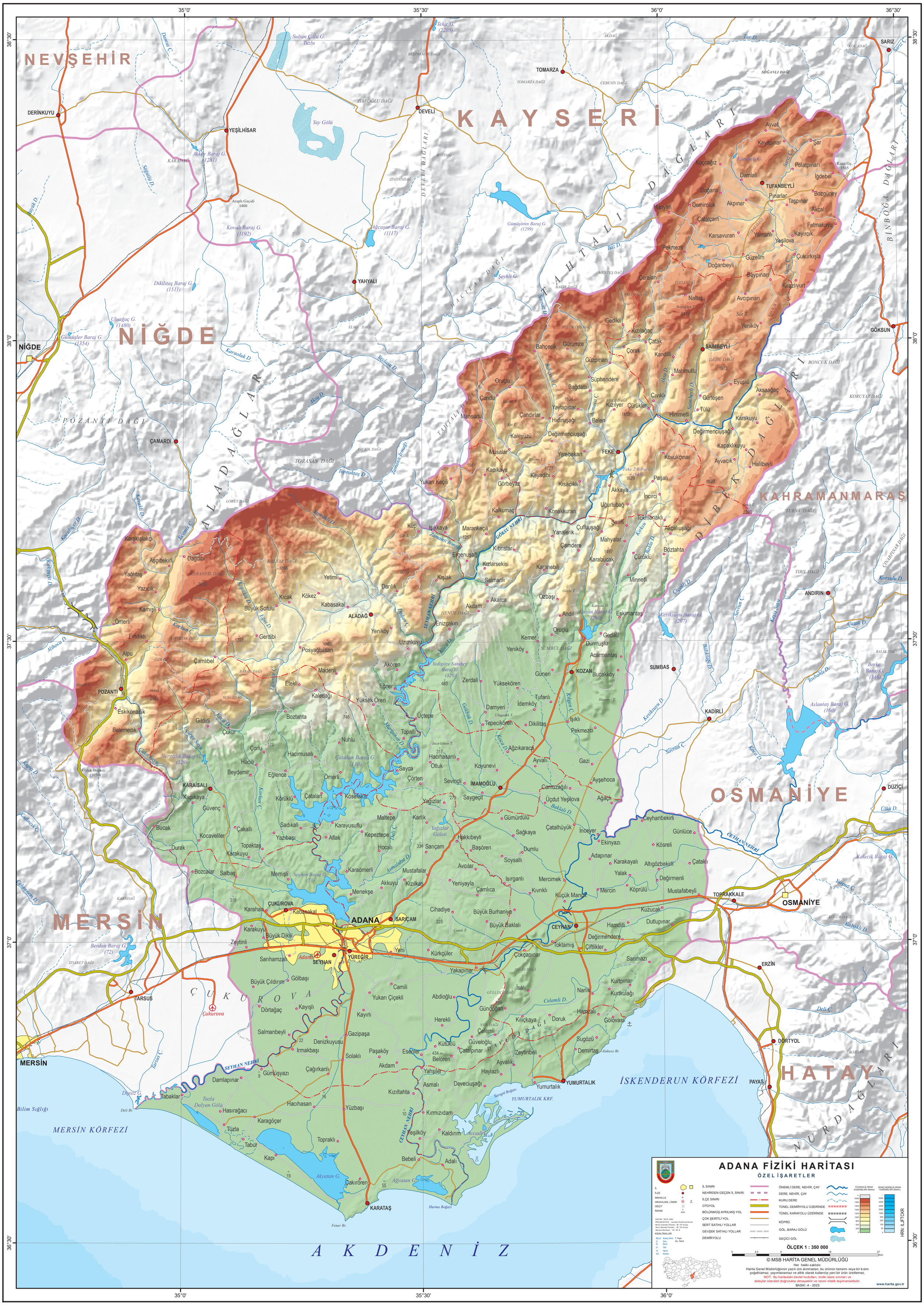
ADANA FİZİKİ HARİTASI
ÖZEL İŞARETLER
İL
İLÇE
MAHALLE
HAVAALANI, LİMAN
GEÇIT
RAKIM
İL SINIRI
NEHİRDEN GEÇEN İL SINIRI
İLÇE SINIRI
OTOYOL
BÖLÜNMÜŞ AYRILMIŞ YOL
ÇOK ŞERİTLİ YOL
SERT SATIHLI YOLLAR
GEVŞEK SATIHLI YOLLAR
DEMİRYOLU
ÖNEMLİ DERE, NEHİR, ÇAY
DERE, NEHİR, ÇAY
KURU DERE
TÜNEL DEMİRYOLU ÜZERİNDE
TÜNEL KARAYOLU ÜZERİNDE
KÖPRÜ
GÖL, BARAJ GÖLÜ
GEÇİCİ GÖL
YÜKSEKLİK RENK KADEMELERİ (Metre)
DENİZ DERİNLİK RENK KADEMELERİ (Metre)
HRN: ILFTCKR
ÖLÇEK 1 : 350 000
© MSB HARİTA GENEL MÜDÜRLÜĞÜ
Her hakkı saklıdır.
Harita Genel Müdürlüğünün yazılı izni alınmadan, bu ürünün tamamı veya bir kısmı çoğaltılamaz, yayımlanamaz ve altlık olarak kullanılıp yeni bir ürün üretilemez.
NOT: Bu haritadaki devlet hudutları, mülki idare sınırları ve detaylar standart doğrulukta olmayabilir ve resmi nitelik taşımamaktadır.
BASKI :4 - 2023
www.harita.gov.tr
NEVŞEHİR
KAYSERİ
NİĞDE
KAHRAMANMARAŞ
MERSİN
OSMANİYE
HATAY
ÇUKUROVA
TAHTALI DAĞLARI
ALADAĞLAR
DİBEK DAĞLARI
BİNBOĞA DAĞLARI
DEVELİ DAĞLARI
POZANTI DAĞI
MERSİN KÖRFEZİ
İSKENDERUN KÖRFEZİ
AKDENİZ
SEYHAN NEHRİ
CEYHAN NEHRİ
GÖKSU NEHRİ
DERİNKUYU
YEŞİLHİSAR
DEVELİ
TOMARZA
SARIZ
YAHYALI
NİĞDE
GÖKSUN
TUFANBEYLİ
SAİMBEYLİ
ÇAMARDI
FEKE
ALADAĞ
KOZAN
SUMBAS
ANDIRIN
KADİRLİ
POZANTI
KARAİSALI
İMAMOĞLU
DÜZİÇİ
ÇUKUROVA
ADANA
SARIÇAM
SEYHAN
YÜREĞİR
CEYHAN
TOPRAKKALE
OSMANİYE
ERZİN
TARSUS
MERSİN
YUMURTALIK
DÖRTYOL
PAYAS
KARATAŞ