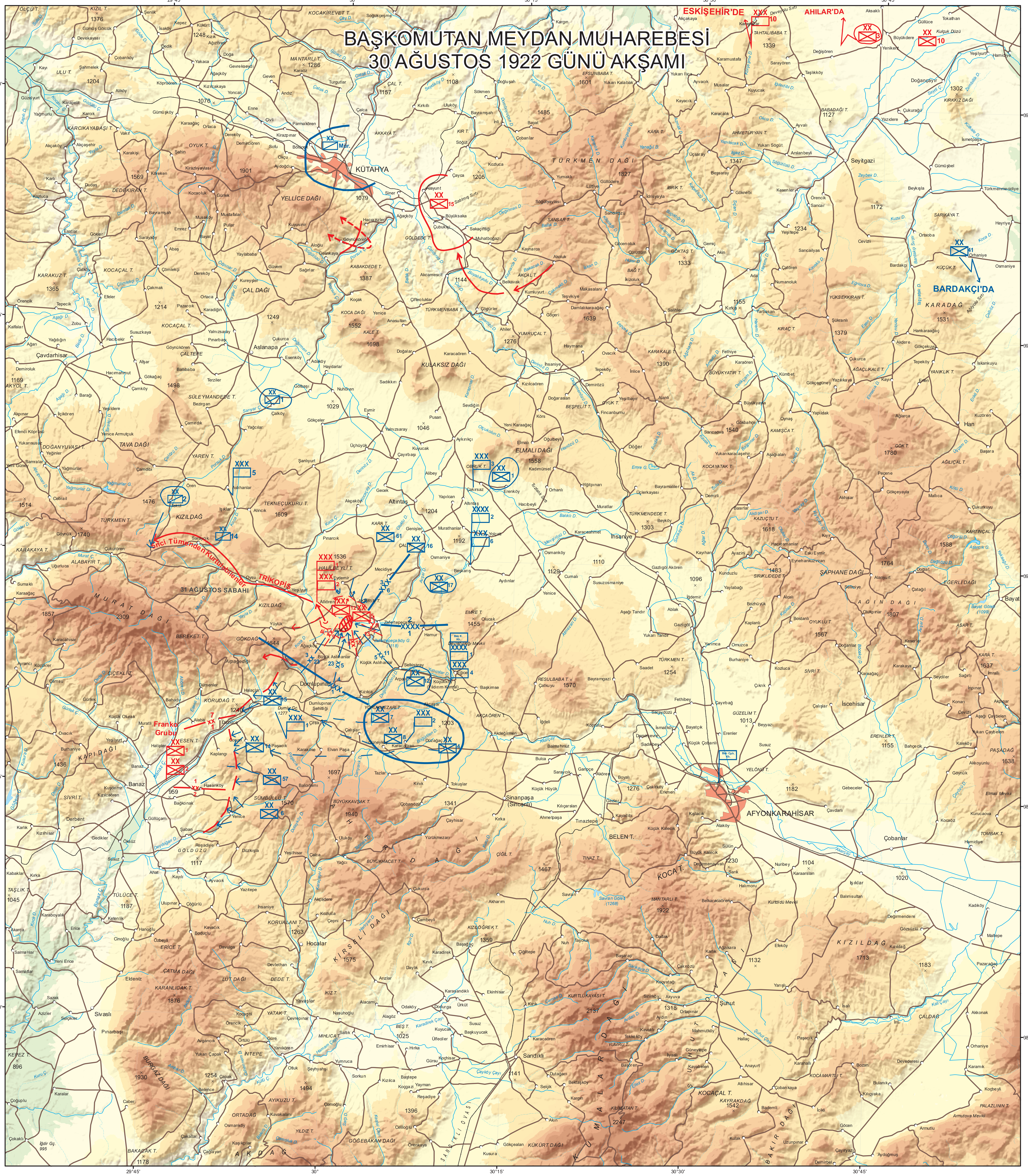

HAREKAT ALANI

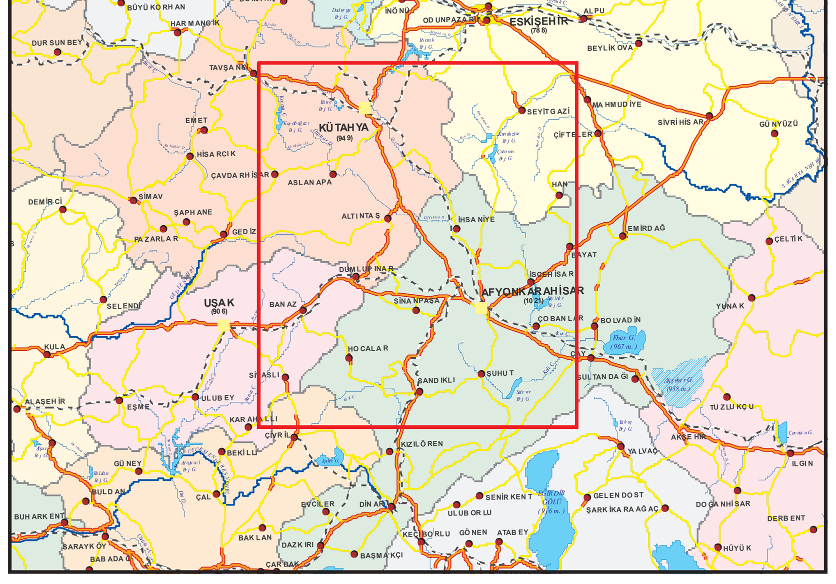

KURTULUŞ SAVAŞI'NIN ZAFERLE SONUÇLANMASI
30 AĞUSTOS 1922 ve MÜTEAKİP GÜNLER

30 Ağustos günü, bütün cephede cereyan edecek harekâtı sevk ve idare etmek maksadıyla Başkomutan tarafından, muharebenin şiddetle devam ettiği 1'inci Ordu bölgesine, telsizle emir verilemeyen 2'inci Ordunun ve 5'inci Süvari Kolordusunun tertibatını yerinde aldırması için Genelkurmay Başkanı'nın 2'nci Ordu karargâhına gitmesine, Batı Cephesi Komutanı'nın Afyonkarahisar'da kalmasına karar verilmiştir.

30 Ağustos 1922 sabahı düşman kuvvetleri dağınık bir şekilde Çalköy-Adatepe bölgesine doğru çekilmekte idiler. Harekâtı yerinden sevk ve idare etmek maksadıyla Başkomutan, öğleden sonra Zafertepe'deki 11'inci Tümen gözetleme yerine gelmiş ve saat 17.00'de hücum emrini vermiştir. Akşam geç saatlere kadar devam eden harekât sonunda çember içine alınan Yunan asıl kuvvetleri, Zafertepe-Adatepe bölgesinde etkisiz hale getirilmiş ve bir kısım unsurları da Kızıltaş Vadisi'nden kaçmaya mecbur bırakılmıştır.

31 Ağustos günü Çalköy'e gelen Komuta Heyeti durumu yerinde görmüş; Başkomutan Gazi Mustafa Kemal Paşa kaçabilen Yunan kuvvetlerinin hızla takip edilmesini emretmiş, 31 Ağustos'ta başlayan amansız takip sonucunda 1 Eylül'de vermiş olduğu "Ordular, ilk hedefiniz Akdeniz'dir. İleri!" emriyle birlikte Türk kuvvetleri 2 Eylül'de yıkıntı hâline gelmiş olan Uşak'a girmiş; burada Yunan 1'inci Kolordu Komutanı General Trikopis (Yunan Ordusu Başkomutanı olarak atandı.) esir edilmiştir.

Yıldırım hızıyla ilerleyen Türk süvarileri üç yılı aşkın süredir yas çeken İzmir halkının sevinç gözyaşları arasında 9 Eylül'de İzmir'e girmiştir. Şanlı Türk bayrağı Hükûmet Konağı'na ve Kadife Kale'ye çekilmiştir.

Akıl almaz bir hızla ilerleyen piyade birliklerimiz de 10 Eylül'de Başkomutan ile birlikte İzmir'e ulaşmıştır. İzmir'e giderken Başkomutan Gazi Mustafa Kemal Paşa not defterine şu sözleri yazmıştır. "15 Mayıs 1919, İzmir'i işgal, üç sene dört ay. Ben aynı gün İstanbul'u terk. O kara günde Karadeniz'de, bugün Akdeniz'deyim."

18 Eylül 1922 tarihine kadar yapılan takip harekâtı ile Batı Anadolu'daki bütün Yunan kuvvetleri sınırlarımız dışına atılmıştır. Takip harekâtında katedilen mesafe yaklaşık olarak 450 kilometredir. Bu, muharebe ederek her gün üst üste 50 kilometre ilerlendiğini ifade eder. Yapılan harekât, insan gücünün çok üzerindedir.

Tasarlanan sonuç, beş gün içinde alınmış ve harp tarihine "Yıldırım Harbi" olarak geçmiştir. Böylece Başkomutan Gazi Mustafa Kemal Paşa'nın Samsun'a çıkışıyla başlayan Kurtuluş Savaşımız büyük bir zaferle sonuçlanmıştır. Bazılarının hayal bile etmeye cesaret edemedikleri amaç gerçek olmuştur.

BAŞKOMUTAN MEYDAN MUHAREBESİ 30 AĞUSTOS 1922 GÜNÜ AKŞAMI

ÖLÇEK 1 : 170 000

0 — 3.5 — 7 — 14 — 21 — 28 Km

© MSB HARİTA GENEL MÜDÜRLÜĞÜ

Her hakkı saklıdır.
Harita Genel Müdürlüğünün yazılı izni alınmadan, bu ürünün tamamı veya bir kısmı çoğaltılamaz, yayımlanamaz ve altlık olarak kullanılıp yeni bir ürün üretilemez.

Haritalar; Milli Savunma Bakanlığı yayımlarından faydalanılarak hazırlanmıştır.

www.harita.gov.tr

HRN: NKIFEBTK

BASKI: 1-2023

ÖZEL İŞARETLER

- İL MERKEZİ — AFYONKARAHİSAR
- YERLEŞİM YERİ — Dumlupınar
- SERT SATIHLI YOL
- DEMİRYOLU
- NEHİR, ÇAY, DERE
- KURU DERE
- GÖL / GÖLET
- GEÇİCİ GÖL/GÖLET
- KOT NOKTASI — 880
- Baş Komutanlık Kh.
- Batı Cephesi Kh.
- Grup/Kolordu Kh.
- Piyade Tümeni
- Suvari Tümeni
- Dost Toplanma Bölgesi
- Düşman Kolordu Kh.
- Düşman Piyade Tümeni
- Düşman Suvari Tümeni
- Düşman Toplanma Bölgesi
- Düşman İmha Bölgesi
- Düşman Savunma Mevzileri
- Dost Grup/Ordu Ara Hattı
- Dost Kolordu Ara Hattı
- Dost Tümen Ara Hattı
- Dost Taarruz İstikameti
- Düşman Kolordu Ara Hattı
- Düşman Tümen Ara Hattı
- Düşman Taarruz İstikameti
- Düşman İlerleme İstikameti

KISALTMALAR

Sırt	Sr.
Mevki	Mvk.
Tepe	T.
Çay	Ç.
Dere	D.
Göl	G.
Nehir	N.

YÜKSEKLİK RENK KADEMELERİ (Metre)

+, 1800, 1700, 1500, 1200, 1100, 1000, 900, 800, -